

ELENCO MODERATORI E RELATORI

Lucio Agozzino	Anatomia Patologica Seconda Università degli Studi, Napoli
Pasquale Angrisani	U.O.C. Anatomia ed Istologia Patologica e Citologia Diagnostica Ospedale Civile, Salerno
Annamaria Anniciello	Anatomia Patologica Istituto Nazionale Tumori "Fondaz. Pascale", Napoli
Arrigo Bondi	U.O. Anatomia Patologica Ospedale Maggiore Azienda USL, Bologna
Enrica Barra	UOC Anatomia Patologica AORN "Azienda Ospedaliera dei Colli" Monaldi Cotugno CTO, Napoli
Elisabetta Carico	Il Facoltà di Medicina e Medicina Università "La Sapienza", Roma
Francesco Caruso	U.O.C. Anatomia Patologia Policlinico "S. Matteo", Pavia
Pasqua Colonna	UOC Anatomia Patologica AORN "Azienda Ospedaliera dei Colli" Monaldi Cotugno CTO, Napoli
Vittoria D'Onofrio	U.O.C. Anatomia ed Istologia Patologica e Citologia Diagnostica A.O. "Santobono-Pousillipon", Napoli
Nicoletta De Rosa	U.O.C. Anatomia Patologica AORN "Azienda Ospedaliera dei Colli" Monaldi-Cotugno-CTO, Napoli
Innocenzo De Somma	Medico chirurgo ginecologo
Maria Laura Del Basso De Caro	Istituto Anatomia Patologica e Citologia Diagnostica Università "Federico II", Napoli
Carlo Della Ragione	U.O.C. Anatomia Patologica. Azienda Ospedaliera "A. Cardarelli", Napoli
Arturo Di Blasi	U.O.C. Anatomia ed Istologia Patologica e Citologia Diagnostica A.O."G. Rummo", Benevento
Umberto Ferbo	U.O.C. Anatomia ed Istologia Patologica e Citologia Diagnostica Azienda Ospedaliera "Moscati", Avellino
Franco Fulcini	Anatomia Patologica Istituto Nazionale Tumori "Fondaz. Pascale", Napoli
Maria Rosaria Giovagnoli	Il Facoltà di Medicina e Psicologia Università "La Sapienza", Roma
Francesco Maria Maiello	U.O.C. Anatomia ed Istologia Patologica e Citologia Diagnostica Azienda Ospedaliera "Vecchio Pellegrino", Napoli
Ernesto Mezza	Dipartimento di Scienze Biomorfologiche e Funzionali Università "Federico II", Napoli
Filippo Micheli	U.O.C. Anatomia Patologica AORN "Azienda Ospedaliera dei Colli" Monaldi-Cotugno-CTO, Napoli
Pietro Micheli	U.O.C. Anatomia Patologica AORN "Azienda Ospedaliera dei Colli" Monaldi-Cotugno-CTO, Napoli
Antonio Mirabella	Facente funzione U.O.C. Anatomia Patologica Presidio Ospedaliero Mauro Scarlato, Scafati
Oscar Nappi	U.O.C. Anatomia Patologica A.O. "A. Cardarelli", Napoli
Ferdinando Quarto	U.O.C. Anatomia ed Istologia Patologica e Citologia Diagnostica Ospedale Civile - C/Mare di Stabia, Napoli
Renato Rossi	U.O.C. Anatomia ed Istologia Patologica e Citologia Diagnostica A.O. "San Sebastiano", Caserta
Giuseppe Salatiello	U.O.C. Anatomia Patologica AORN "Azienda Ospedaliera dei Colli" Monaldi-Cotugno-CTO, Napoli
Annamaria Salvati	U.O.C. Anatomia Patologica Ospedale, Torre del greco
Luca Saragoni	A.O. "Pierantoni", Forlì
Silvano Senatore	U.O. Anatomia Patologica ASL Lecce Presidio Ospedaliero "Sacro Cuore di Gesù", Gallipoli
Pasquale Somma	U.O.C. Anatomia Patologica AORN "Azienda Ospedaliera dei Colli" Monaldi-Cotugno-CTO, Napoli
Tiziano Zanin	S.C. Anatomia e Istologia Patologica Ospedali Galliera, Genova

SEDE DI SVOLGIMENTO

Palazzo Caracciolo
Via Carbonara 111/112 - Napoli

SEGRETERIA SCIENTIFICA

AORN "Azienda Ospedaliera dei Colli" Monaldi-Cotugno-CTO Napoli
U.O.C. di Anatomia e Istologia Patologica e Citologia Diagnostica
Direttore: Prof. Pietro Micheli
T + 39 081 5908442
C 3351255047
E-mail pietromicheli1@virgilio.it

COMITATO SCIENTIFICO

Pietro Micheli, Oscar Nappi, Pasquale Somma, Luca Saragoni, Filippo Micheli, Ciro Abate, Giuseppe Salatiello
Carlo Della Ragione, Nicoletta De Rosa, Enrica Barra, Ilaria De Rosa, Giuseppe Antinolfi, Francesco Russo, Rosa
Bruna Arduini, Marina Misuraca

ECM

Al Corso sono stati assegnati n°15 crediti formativi ECM per n° 60 tecnici di laboratorio biomedico, 20 medici e 20 biologi.
La quota di iscrizione prevista è di € 80,00 + iva 21% (€ 70,00 per i soci AITIC).

SEGRETERIA ORGANIZZATIVA

Per informazioni, iscrizioni e prenotazioni alberghiere contattare:

wecongress

Via Fuorimura (Parco Tasso) 20
80067 Sorrento - Napoli
t +39 081 8071981
f +39 081 8773534
e info@wecongress.it
w www.wecongress.it

CORSO DI AGGIORNAMENTO TEORICO-PRATICO

LA CITOLOGIA:
PERCORSO TECNICO DIAGNOSTICO
ANCHE ALLA LUCE
DELLE MODERNE BIOTECNOLOGIE

Presidente: Prof. Pietro Micheli

Napoli, 01-02 dicembre 2011
Palazzo Caracciolo

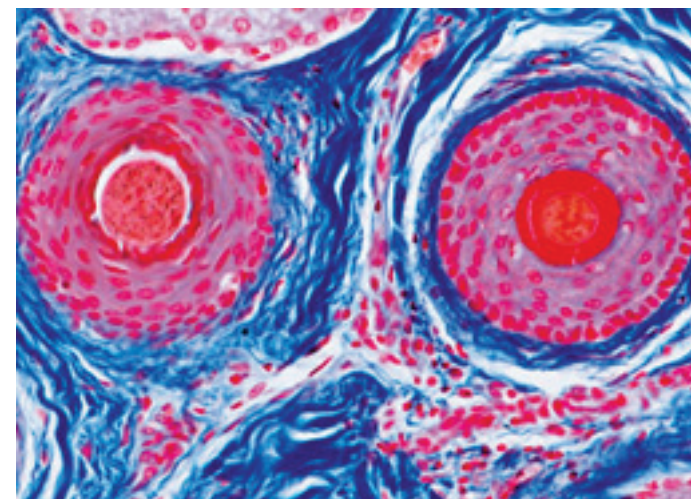

L'evento è stato realizzato con
il contributo non condizionato di

DIA PATH

Giovedì 01 dicembre 2011

12:30	Registrazione dei partecipanti	
13:00	Saluti delle Autorità A. Giordano, N. Silvestri, G. Botti, T. Zanin	
	Presentazione del corso P. Micheli	
	I Sessione La citologia diagnostica: aspetti tecnici ed organizzativi Presidente: M.R. Giovagnoli Moderatori: F. Fulciniti, R. Rossi, A. Salvati	
	Lettura Magistrale	
13:30	La professione del Tecnico di Laboratorio Biomedico: quali le responsabilità secondo le normative vigenti?	T. Zanin
14:00	Il ruolo della citologia nel percorso dello screening cervico-vaginale	L. Saragoni
14:30	La fissazione in citologia: come preservare le cellule, le loro caratteristiche antigeniche e cosa fare per apprezzare le tecniche immucitochimiche e di biologia molecolare	G. Salatiello
15:00	Il ruolo della colposcopia nella diagnosi delle lesioni del tratto cervico-vaginale	I. De Somma
15:30	Dalla citologia convenzionale a quella su strato sottile: cosa è cambiato dal punto di vista diagnostico	A. Anniciello
16:00	Coffee Break	
	II Sessione La citologia diagnostica: aspetti molecolari e medico-legali Presidente: O. Nappi Moderatori: S. Senatore, A. Di Blasi, E. Mezza	
	Lettura Magistrale	
16:15	Le alterazioni citologiche nel paptest: aspetti morfologici	M.R. Giovagnoli
16:45	Tecnologie applicate alla citologia in fase liquida	A. Bondi
17:15	Problematiche medico legali nelle metodiche citologiche	A. Mirabella
17:45	Le colorazioni di routine, citochimiche, immunocitochimiche: criticità	C. Della Ragione
18:15	HPV Test: aspetti tecnici e biomolecolari della metodica	F. Micheli
18:45	Discussione tra esperti e partecipanti Coordinatori: M.R. Giovagnoli, P. Micheli, G. Salatiello, A. Anniciello, A. Mirabella, L. Saragoni, C. Della Ragione	

Venerdì 02 dicembre 2011

	I Sessione La citologia diagnostica: aspetti tecnici ed applicativi Presidente: G. Botti Moderatori: P. Angrisani, F. Quarto, U. Ferbo	
09:00	Il ruolo della citologia nella definizione della patologia nodulare della tiroide	L. Saragoni
09:30	Il ruolo della P16: correlazioni cito-istologiche e fattori prognostici	E. Carico
10:00	Ruolo attuale della citologia agoaspirativa nella patologia mammaria	M.R. Giovagnoli
10:30	L'immunocitochimica: come e quando aiuta nello scenario diagnostico	F. Caruso
11:00	Coffee Break	
	II Sessione La citologia diagnostica: aspetti tecnici, organizzativi ed applicativi Presidente: M.L. del Basso de Caro Moderatori: V. D'Onofrio, L. Agozzino, F. Maiello	
11:15	La citologia per agoaspirazione delle lesioni nodulari epatiche: aspetti tecnici e diagnostici	P. Somma
11:45	Il ruolo della citologia nell'approccio diagnostico delle neoplasie polmonari	O. Nappi
12:15	La citologia dei versamenti: aspetti tecnici	P. Colonna
12:45	La citologia dei versamenti: aspetti diagnostici	E. Barra
13:15	Tavola rotonda Ruoli ed interazioni tra Tecnico di laboratorio biomedico, Biologo e Patologo nella gestione dell'attività routinaria anche alla luce delle moderne Biotecnologie. Cosa è cambiato? Coordinatore: S. Senatore Componenti: M.R. Giovagnoli, L. Saragoni, F. Caruso, T. Zanin, E. Carico, O. Nappi, N. De Rosa, C. Della Ragione, P. Somma, G. Botti, F. Quarto	
13:30	Lunch Break	
14:30	Esercitazioni pratiche al microscopio con discussione di casi selezionati	
16:30	Chiusura del Corso	
	Test di apprendimento	